



บันทึกข้อความ

ส่วนราชการ สำนักส่งเสริมวิชาการและงานทะเบียน

ที่ อว ๐๖๓๐.๑๑ / ๑๔๓

วันที่ ๑๕ กุมภาพันธ์ ๒๕๖๓

เรื่อง ขออนุมัติปริญญาบัตร ระดับปริญญาตรี

เรียน ประธานสภาวิชาการมหาวิทยาลัยราชภัฏวไลยอลงกรณ์ ในพระบรมราชูปถัมภ์

ด้วยคณะกรรมการวิชาการ มหาวิทยาลัยราชภัฏวไลยอลงกรณ์ ในพระบรมราชูปถัมภ์ ได้พิจารณา
กลับกรองผลการเรียนของนักศึกษาเต็มเวลาจันทร์ – ศุกร์ และนักศึกษาเต็มเวลาเสาร์ – อาทิตย์ ที่เรียนครบ
ตามหลักสูตร และมีคุณสมบัติที่สำเร็จการศึกษาระดับปริญญาตรี ประจำปีการศึกษา ๒๕๖๒ ในวันที่
๑๓ กุมภาพันธ์ ๒๕๖๓ แยกเป็นหลักสูตร ดังนี้

หลักสูตรวิทยาศาสตรบัณฑิต	จำนวน	๕	ราย
หลักสูตรบริหารธุรกิจบัณฑิต	จำนวน	๑	ราย
หลักสูตรศิลปกรรมศาสตรบัณฑิต	จำนวน	๑	ราย
หลักสูตรวิศวกรรมศาสตรบัณฑิต	จำนวน	๑	ราย
หลักสูตรรัฐประศาสนศาสตรบัณฑิต	จำนวน	๔	ราย
รวมทั้งสิ้น		๑๒	ราย

จึงเรียนมาเพื่อโปรดพิจารณา

(รองศาสตราจารย์ศศินันท์ เศรษฐวัฒน์บดี)

ประธานคณะกรรมการวิชาการ

มหาวิทยาลัยราชภัฏวไลยอลงกรณ์ ในพระบรมราชูปถัมภ์

บัญชีสรุปจำนวนผู้สำเร็จการศึกษาที่ขออนุมัติการให้ปริญญาบัตร
มหาวิทยาลัยราชภัฏวไลยอลงกรณ์ ในพระบรมราชูปถัมภ์ จังหวัดปทุมธานี

ระดับปริญญาตรี

ชื่อปริญญา	ปริญญาตรีเกียรตินิยม				ปริญญาตรี		รวม
	อันดับ 1		อันดับ 2		ชาย	หญิง	
	ชาย	หญิง	ชาย	หญิง			
ภาคปกติ							
วิทยาศาสตร์บัณฑิต	0	0	0	0	3	0	3
ศิลปกรรมศาสตรบัณฑิต	0	0	0	0	0	1	1
รัฐประศาสนศาสตรบัณฑิต	0	0	0	0	1	1	2
รวม	0	0	0	0	4	2	6
ภาคพิเศษ							
วิทยาศาสตร์บัณฑิต	0	0	0	0	1	1	2
บริหารธุรกิจบัณฑิต	0	0	0	0	1	0	1
วิศวกรรมศาสตรบัณฑิต	0	0	0	0	1	0	1
รัฐประศาสนศาสตรบัณฑิต	0	0	0	0	1	1	2
รวม	0	0	0	0	4	2	6
รวมทั้งหมด	0	0	0	0	8	4	12

ตรวจสอบความถูกต้องแล้ว

ลงชื่อ..........นายทะเบียน
(ผู้ช่วยศาสตราจารย์คชินทร์ โภกนุทาภรณ์)
รองผู้อำนวยการสำนักส่งเสริมวิชาการและงานทะเบียน

บัญชีสรุปจำนวนผู้สำเร็จการศึกษา วิทยาศาสตร์บัณฑิต
มหาวิทยาลัยราชภัฏวไลยอลงกรณ์ ในพระบรมราชูปถัมภ์ จังหวัดปทุมธานี

ระดับปริญญาตรี

สาขาวิชา	ปริญญาตรีเกียรตินิยม				ปริญญาตรี		รวม
	อันดับ 1		อันดับ 2		ชาย	หญิง	
	ชาย	หญิง	ชาย	หญิง			
ภาคปกติ							
วิทยาการคอมพิวเตอร์	0	0	0	0	1	0	1
เทคโนโลยีสารสนเทศ	0	0	0	0	1	0	1
เกษตรศาสตร์	0	0	0	0	1	0	1
รวม	0	0	0	0	3	0	3
ภาคพิเศษ							
วิทยาการคอมพิวเตอร์	0	0	0	0	0	1	1
อิเล็กทรอนิกส์สื่อสารและคอมพิวเตอร์	0	0	0	0	1	0	1
รวม	0	0	0	0	1	1	2
รวมทั้งหมด	0	0	0	0	4	1	5

ตรวจสอบความถูกต้องแล้ว

ลงชื่อ.....นายทะเบียน

(ผู้ช่วยศาสตราจารย์คชินทร์ โกกนุทาภรณ์)

รองผู้อำนวยการสำนักส่งเสริมวิชาการและงานทะเบียน

บัญชีรายชื่อผู้สำเร็จการศึกษา

มหาวิทยาลัยราชภัฏวไลยอลงกรณ์ ในพระบรมราชูปถัมภ์ จังหวัดปทุมธานี ปีการศึกษา 2562

4

1

วิทยาศาสตร์บัณฑิต

ลำดับที่	เลขประจำตัว	ชื่อ-สกุล	วันเข้าศึกษา	วันอนุมัติจบ	น.ก.	คะแนนเฉลี่ย	ประเภทนักศึกษา	หมายเหตุ
วิทยาศาสตร์บัณฑิต								
สาขาวิชาวิทยาการคอมพิวเตอร์								
1	57222420110	นางสาวสมฤดี ภาคนะภา	13 มิ.ย. 2558	13 ก.พ. 2563	128	2.85	ภาคพิเศษ	
2	58122420118	นายศรอนันต์ ดอกจันทร์	17 ส.ค. 2558	13 ก.พ. 2563	128	3.26	ภาคปกติ	ระยะเวลาการศึกษาเกิน
สาขาวิชาเทคโนโลยีสารสนเทศ								
3	58122420125	นายภาณุพงศ์ สุประพัฒน์โกคา	17 ส.ค. 2558	13 ก.พ. 2563	130	2.98	ภาคปกติ	
สาขาวิชาเกษตรศาสตร์								
4	57122500113	นายสันหวัช พันเดช	18 ส.ค. 2557	13 ก.พ. 2563	141	2.02	ภาคปกติ	
สาขาวิชาอิเล็กทรอนิกส์สื่อสารและคอมพิวเตอร์								
5	60222770110	พันจ่าอากาศเอกนัฐกรณ์ สุริวงค์	19 ส.ค. 2560	13 ก.พ. 2563	137	3.92	ภาคพิเศษ	โอนรายวิชา 65น.ก.

ตรวจสอบและตรวจทานถูกต้องแล้ว

(ลงชื่อ)  นายทะเบียน
 (ผู้ช่วยศาสตราจารย์คชินทร์ โภกนุทาภรณ์)
 รองผู้อำนวยการสำนักส่งเสริมวิชาการและงานทะเบียน

บัญชีสรุปจำนวนผู้สำเร็จการศึกษา บริหารธุรกิจบัณฑิต
มหาวิทยาลัยราชภัฏวไลยอลงกรณ์ ในพระบรมราชูปถัมภ์ จังหวัดปทุมธานี

ระดับปริญญาตรี

สาขาวิชา	ปริญญาตรีเกียรตินิยม				ปริญญาตรี		รวม
	อันดับ 1		อันดับ 2		ชาย	หญิง	
	ชาย	หญิง	ชาย	หญิง			
ภาคพิเศษ การจัดการโลจิสติกส์และซัพพลายเชน	0	0	0	0	1	0	1
รวม	0	0	0	0	1	0	1
รวมทั้งหมด	0	0	0	0	1	0	1

ตรวจสอบความถูกต้องแล้ว

ลงชื่อ..........นายทะเบียน
(ผู้ช่วยศาสตราจารย์คชินทร์ โคนันทากรณ์)
รองผู้อำนวยการสำนักส่งเสริมวิชาการและงานทะเบียน

บัญชีรายชื่อผู้สำเร็จการศึกษา

มหาวิทยาลัยราชภัฏวไลยอลงกรณ์ ในพระบรมราชูปถัมภ์ จังหวัดปทุมธานี ปีการศึกษา 2562

6

1

บริหารธุรกิจบัณฑิต

ลำดับที่	เลขประจำตัว	ชื่อ-สกุล	วันเข้าศึกษา	วันอนุมัติจบ	นศ.	คะแนนเฉลี่ย	ประเภทนักศึกษา	หมายเหตุ
		บริหารธุรกิจบัณฑิต						
		สาขาวิชาการจัดการโลจิสติกส์และซัพพลายเชน						
1	57223470235	นายทวีศักดิ์ เนตรมหา	13 มิ.ย. 2558	13 ก.พ. 2563	129	2.97	ภาคพิเศษ	

ตรวจสอบและตรวจทานถูกต้องแล้ว

(ลงชื่อ)



นายทะเบียน

(ผู้ช่วยศาสตราจารย์คชินทร์ โคนันทากรณ์)

รองผู้อำนวยการสำนักส่งเสริมวิชาการและงานทะเบียน

7
 บัญชีสรุปจำนวนผู้สำเร็จการศึกษา ศิลปกรรมศาสตรบัณฑิต
 มหาวิทยาลัยราชภัฏวไลยอลงกรณ์ ในพระบรมราชูปถัมภ์ จังหวัดปทุมธานี

ระดับปริญญาตรี

สาขาวิชา	ปริญญาตรีเกียรตินิยม				ปริญญาตรี		รวม
	อันดับ 1		อันดับ 2		ชาย	หญิง	
	ชาย	หญิง	ชาย	หญิง			
ภาคปกติ ทัศนศิลป์	0	0	0	0	0	1	1
รวม	0	0	0	0	0	1	1
รวมทั้งหมด	0	0	0	0	0	1	1

ตรวจสอบความถูกต้องแล้ว

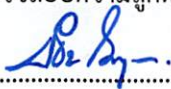
 ลงชื่อ.....นายทะเบียน
 (ผู้ช่วยศาสตราจารย์คชินทร์ โภกนุทาภรณ์)
 รองผู้อำนวยการสำนักส่งเสริมวิชาการและงานทะเบียน

บัญชีรายชื่อผู้สำเร็จการศึกษา

มหาวิทยาลัยราชภัฏวไลยอลงกรณ์ ในพระบรมราชูปถัมภ์ จังหวัดปทุมธานี ปีการศึกษา 2562

8

1

ศิลปกรรมศาสตรบัณฑิต

ลำดับที่	เลขประจำตัว	ชื่อ-สกุล	วันเข้าศึกษา	วันอนุมัติจบ	น.ก.	คะแนนเฉลี่ย	ประเภทนักศึกษา	หมายเหตุ
		ศิลปกรรมศาสตรบัณฑิต สาขาวิชาทัศนศิลป์						
1	58123180321	นางสาวมัตติกา ไกรแสง	17 ส.ค. 2558	13 ก.พ. 2563	146	3.39	ภาคปกติ	ระยะเวลาการศึกษาเกิน

ตรวจสอบและตรวจทานถูกต้องแล้ว

(ลงชื่อ)



นายทะเบียน

(ผู้ช่วยศาสตราจารย์คชินทร์ โกขุนทาภรณ์)

รองผู้อำนวยการสำนักส่งเสริมวิชาการและงานทะเบียน

บัญชีสรุปจำนวนผู้สำเร็จการศึกษา วิศวกรรมศาสตรบัณฑิต
มหาวิทยาลัยราชภัฏวไลยอลงกรณ์ ในพระบรมราชูปถัมภ์ จังหวัดปทุมธานี

ระดับปริญญาตรี

สาขาวิชา	ปริญญาตรีเกียรตินิยม				ปริญญาตรี		รวม
	อันดับ 1		อันดับ 2		ชาย	หญิง	
	ชาย	หญิง	ชาย	หญิง			
ภาคพิเศษ วิศวกรรมอัตโนมัติ	0	0	0	0	1	0	1
รวม	0	0	0	0	1	0	1
รวมทั้งหมด	0	0	0	0	1	0	1

ตรวจสอบความถูกต้องแล้ว

ลงชื่อ.....นายทะเบียน

(ผู้ช่วยศาสตราจารย์คชินทร์ โภกนุทาภรณ์)

รองผู้อำนวยการสำนักส่งเสริมวิชาการและงานทะเบียน

บัญชีรายชื่อผู้สำเร็จการศึกษา

มหาวิทยาลัยราชภัฏวไลยอลงกรณ์ ในพระบรมราชูปถัมภ์ จังหวัดปทุมธานี ปีการศึกษา 2562

1

วิศวกรรมศาสตรบัณฑิต

ลำดับที่	เลขประจำตัว	ชื่อ-สกุล	วันเข้าศึกษา	วันอนุมัติจบ	น.ก.	คะแนนเฉลี่ย	ประเภทนักศึกษา	หมายเหตุ
		วิศวกรรมศาสตรบัณฑิต						
		สาขาวิชาวิศวกรรมอัตโนมัติ						
1	58222960109	นายชัชวาล นิลนวน	20 ก.พ. 2559	13 ก.พ. 2563	136	2.73	ภาคพิเศษ	

ตรวจสอบและตรวจทานถูกต้องแล้ว

(ลงชื่อ)



นายทะเบียน

(ผู้ช่วยศาสตราจารย์คชินทร์ โภกนุทาภรณ์)

รองผู้อำนวยการสำนักส่งเสริมวิชาการและงานทะเบียน

บัญชีสรุปจำนวนผู้สำเร็จการศึกษา รัฐประศาสนศาสตรบัณฑิต
มหาวิทยาลัยราชภัฏวไลยอลงกรณ์ ในพระบรมราชูปถัมภ์ จังหวัดปทุมธานี

ระดับปริญญาตรี

สาขาวิชา	ปริญญาตรีเกียรตินิยม				ปริญญาตรี		รวม
	อันดับ 1		อันดับ 2		ชาย	หญิง	
	ชาย	หญิง	ชาย	หญิง			
ภาคปกติ รัฐประศาสนศาสตร์	0	0	0	0	1	1	2
รวม	0	0	0	0	1	1	2
ภาคพิเศษ รัฐประศาสนศาสตร์	0	0	0	0	1	1	2
รวม	0	0	0	0	1	1	2
รวมทั้งหมด	0	0	0	0	2	2	4

ตรวจสอบความถูกต้องแล้ว

ลงชื่อ..........นายทะเบียน
(ผู้ช่วยศาสตราจารย์คชินทร์ โทกนุทาภรณ์)
รองผู้อำนวยการสำนักส่งเสริมวิชาการและงานทะเบียน

บัญชีรายชื่อผู้สำเร็จการศึกษา

มหาวิทยาลัยราชภัฏวไลยอลงกรณ์ ในพระบรมราชูปถัมภ์ จังหวัดปทุมธานี ปีการศึกษา 2562

1

รัฐประศาสนศาสตรบัณฑิต

ลำดับที่	เลขประจำตัว	ชื่อ-สกุล	วันเข้าศึกษา	วันอนุมัติจบ	น.ก.	คะแนนเฉลี่ย	ประเภทนักศึกษา	หมายเหตุ
รัฐประศาสนศาสตรบัณฑิต								
สาขาวิชารัฐประศาสนศาสตร์								
1	58123330237	นายพงศธร แสงธรรมมิตร	17 ส.ค. 2558	13 ก.พ. 2563	133	2.30	ภาคปกติ	
2	58123330315	นางสาวจิราภรณ์ ไกรงามสม	17 ส.ค. 2558	13 ก.พ. 2563	133	2.23	ภาคปกติ	
3	58223330103	นายสุนทร เกตุแก้ว	20 ก.พ. 2559	13 ก.พ. 2563	132	3.32	ภาคพิเศษ	ผลการเรียนมี D
4	58223330106	นางสาวชนิษฐา ลาเลิศ	20 ก.พ. 2559	13 ก.พ. 2563	132	2.82	ภาคพิเศษ	

ตรวจสอบและตรวจทานถูกต้องแล้ว

(ลงชื่อ)



นายทะเบียน

(ผู้ช่วยศาสตราจารย์คชินทร์ โภกนุทาภรณ์)

รองผู้อำนวยการสำนักส่งเสริมวิชาการและงานทะเบียน

**ร้อยละของผู้สำเร็จการศึกษาระดับปริญญาตรี
คณะวิทยาศาสตร์และเทคโนโลยี
อนุมัติผลการศึกษา วันที่ 13 กุมภาพันธ์ 2563**

คณะวิทยาศาสตร์และเทคโนโลยี	จำนวน นักศึกษา	อนุมัติก่อน 9 ม.ค. 63	อนุมัติ 9 ม.ค. 63	คงเหลือ 9 ม.ค. 63	ร้อยละที่สำเร็จ การศึกษา	ร้อยละของผู้ที่ยังไม่ สำเร็จการศึกษา
นักศึกษาเต็มเวลาจันทร์ - ศุกร์	493	336	2	155	68.56	31.44
นักศึกษาเต็มเวลาเสาร์ - อาทิตย์	46	32	1	13	71.74	28.26
รวม	539	368	3	168	68.83	31.17

สาขาวิชา	หมู่เรียน	ภาคเรียน สุดท้าย	จำนวน นักศึกษา	อนุมัติก่อน 9 ม.ค. 63	อนุมัติ 9 ม.ค. 63	คงเหลือ 9 ม.ค. 63	ร้อยละที่สำเร็จ การศึกษา	ร้อยละของผู้ที่ยังไม่ สำเร็จการศึกษา
วิทยาการคอมพิวเตอร์	551224201	2/2558	20	19		1	95.00	5.00
เทคโนโลยีสารสนเทศ	551224701	2/2558	26	19		7	73.08	26.92
เทคโนโลยีสารสนเทศ	551224702	2/2558	13	11		2	84.62	15.38
คหกรรมศาสตร์	551226001	2/2558	30	27		3	90.00	10.00
วิทยาการคอมพิวเตอร์	561224201	2/2559	18	13		5	72.22	27.78
วิทยาการคอมพิวเตอร์	561224202	2/2559	12	8		4	66.67	33.33
เทคโนโลยีสารสนเทศ	561224701	2/2559	21	18		3	85.71	14.29
เทคโนโลยีสารสนเทศ	561224702	2/2559	17	12		5	70.59	29.41
เทคโนโลยีสารสนเทศ	561224703	2/2559	16	10		6	62.50	37.50
คหกรรมศาสตร์	561226002	2/2559	16	14		2	87.50	12.50
อาชีวอนามัยฯ	571223801	2/2560	37	7		30	18.92	81.08
วิทยาการคอมพิวเตอร์	571224201	2/2560	23	21		2	91.30	8.70
เทคโนโลยีสารสนเทศ	571224701	2/2560	28	15		13	53.57	46.43
เทคโนโลยีสารสนเทศ	571224702	2/2560	24	16		8	66.67	33.33
คหกรรมศาสตร์	571226002	2/2560	19	14		5	73.68	26.32
วิทยาศาสตร์สิ่งแวดล้อม	571228301	2/2560	14	12		2	85.71	14.29
โภชนาการและการกำหนด อาหาร	581223701	2/2561	19	18		1	94.74	5.26
วิทยาการคอมพิวเตอร์	581224201	2/2561	23	5	1	17	26.09	73.91
เทคโนโลยีสารสนเทศ	581224701	2/2561	28	10		18	35.71	64.29
เทคโนโลยีสารสนเทศ	581224702	2/2561	27	12	1	14	48.15	51.85
คหกรรมศาสตร์	581226001	2/2561	24	22		2	91.67	8.33
คหกรรมศาสตร์	581226002	2/2561	23	20		3	86.96	13.04
คณิตศาสตร์ประยุกต์	581226601	2/2561	15	13		2	86.67	13.33
ผลรวม			493	336	2	155	68.56	31.44

คณะวิทยาศาสตร์และเทคโนโลยี	จำนวนนักศึกษา	จำนวนผู้ที่สำเร็จ การศึกษา	จำนวนผู้ที่ยังไม่สำเร็จ การศึกษา
นักศึกษากาบบกติ	493	338	155

แผนภูมิแสดงจำนวนนักศึกษาเต็มเวลา จันทร์ - ศุกร์

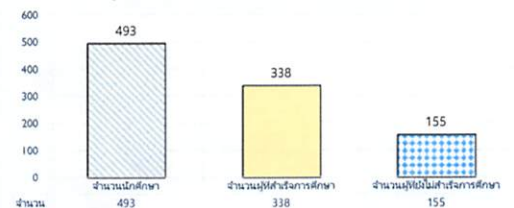

ร้อยละของผู้สำเร็จการศึกษาระดับปริญญาตรี

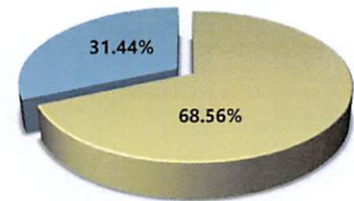

■ ร้อยละที่สำเร็จการศึกษา ■ ร้อยละของผู้ที่ยังไม่สำเร็จการศึกษา

สาขาวิชา	หมู่เรียน	ภาคเรียน สุดท้าย	จำนวน นักศึกษา	อนุมัติก่อน 13 ก.พ. 63	อนุมัติ 13 ก.พ. 63	คงเหลือ 13 ก.พ. 63	ร้อยละที่สำเร็จ การศึกษา	ร้อยละของผู้ที่ยังไม่ สำเร็จการศึกษา
เทคโนโลยีสารสนเทศ	552224701	1/2559	8	5		3	62.50	37.50
เทคโนโลยีสารสนเทศ	552224702	1/2559	12	11		1	91.67	8.33
ศหกรรมศาสตร์	562226001	2/2560	10	9		1	90	10.00
เทคโนโลยีสารสนเทศ	562224701	2/2560	9	4		5	44.44	55.56
เทคโนโลยีสารสนเทศ	572224701	2/2561	7	3	1	3	57.14	42.86
ผลรวม			46	32	1	13	71.74	28.26

คณะวิทยาศาสตร์และเทคโนโลยี	จำนวนนักศึกษา	จำนวนผู้ที่สำเร็จ การศึกษา	จำนวนผู้ที่ยังไม่สำเร็จ การศึกษา
นักศึกษาภาคพิเศษ	46	33	13
รวม	38	25	13

แผนภูมิแสดงจำนวนนักศึกษาเต็มเวลา เสาร์ - อาทิตย์

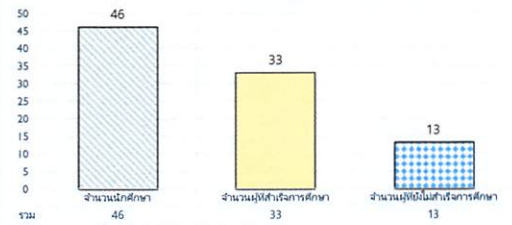

ร้อยละของผู้สำเร็จการศึกษาระดับปริญญาตรี

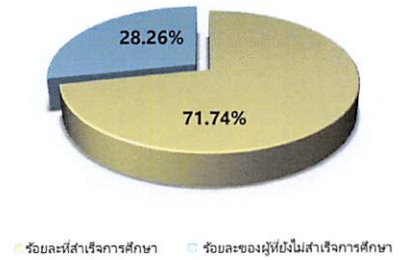

**ร้อยละของผู้สำเร็จการศึกษาระดับปริญญาตรี
คณะเทคโนโลยีการเกษตร
อนุมัติผลการศึกษา วันที่ 13 กุมภาพันธ์ 2563**

คณะเทคโนโลยีการเกษตร	จำนวน นักศึกษา	อนุมัติก่อน 13 ก.พ. 63	อนุมัติ 13 ก.พ. 63	คงเหลือ 13 ก.พ. 63	ร้อยละที่สำเร็จ การศึกษา	ร้อยละของผู้ที่ยังไม่ สำเร็จการศึกษา
นักศึกษาเต็มเวลาจันทร์ - ศุกร์	163	134	1	28	82.82	17.18
รวม	163	134	1	28	82.82	17.18

คณะ เทคโนโลยีการเกษตร	จำนวนนักศึกษา	จำนวนผู้ที่สำเร็จ การศึกษา	จำนวนผู้ที่ยังไม่สำเร็จ การศึกษา
นักศึกษาคampus	163	135	28
รวม	163	135	28

สาขาวิชา	หมู่เรียน	ภาคเรียน สุดท้าย	จำนวน นักศึกษา	อนุมัติก่อน 13 ก.พ. 63	อนุมัติ 13 ก.พ. 63	คงเหลือ 13 ก.พ. 63	ร้อยละที่สำเร็จ การศึกษา	ร้อยละของผู้ที่ยังไม่ สำเร็จการศึกษา
เทคโนโลยีการผลิตพืช	551225001	2/2558	13	12		1	92.31	7.69
เกษตรศาสตร์ (สัตวศาสตร์)	561225002	2/2559	14	12		2	85.71	14.29
วิทยาศาสตร์และเทคโนโลยี การอาหาร	561228201	2/2559	14	13		1	92.86	7.14
เกษตรศาสตร์ (พืช)	571225001	2/2560	22	19		3	86.36	13.64
วิทยาศาสตร์และเทคโนโลยี การอาหาร	571228201	2/2560	16	12		4	75.00	25.00
เกษตรศาสตร์	581225001	2/2561	35	34	1	0	100.00	0.00
เกษตรศาสตร์	581225002	2/2561	19	17		2	89.47	10.53
วิทยาศาสตร์และเทคโนโลยี การอาหาร	581228201	2/2561	25	12		13	48.00	52.00
เกษตรศาสตร์	585225002	2/2561	5	3		2	60.00	40.00
ผลรวม			163	134	1	28	82.82	17.18

แผนภูมิแสดงจำนวนนักศึกษาเต็มเวลา จันทร์ - ศุกร์

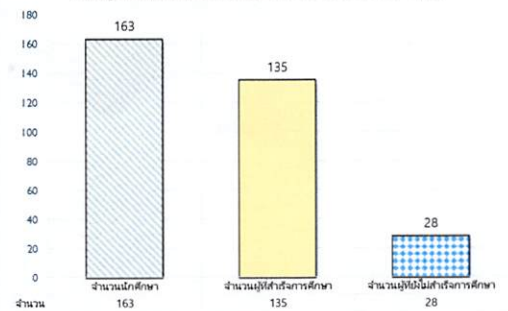

ร้อยละของผู้สำเร็จการศึกษาระดับปริญญาตรี

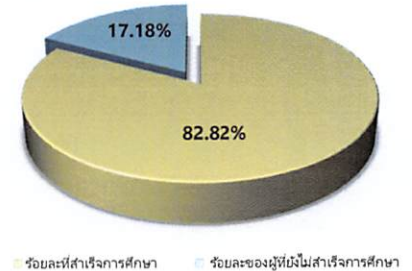

ร้อยละของผู้สำเร็จการศึกษาระดับปริญญาตรี
คณะวิทยาการจัดการ
อนุมัติผลการศึกษา วันที่ 13 กุมภาพันธ์ 2563

คณะวิทยาการจัดการ	จำนวน นักศึกษา	อนุมัติก่อน 13 ก.พ. 63	อนุมัติ 13 ก.พ. 63	คงเหลือ 13 ก.พ. 63	ร้อยละที่สำเร็จ การศึกษา	ร้อยละของผู้ที่ไม่ สำเร็จการศึกษา
นักศึกษาเต็มเวลาชั้นตรี - สุทร	1123	957	0	166	85.22	14.78
นักศึกษาเต็มเวลาชั้นตรี - อาทิตย์	505	348	1	156	69.11	30.89
รวม	1628	1305	1	322	80.22	19.78

สาขาวิชา	หมู่เรียน	ภาคเรียน สุดท้าย	จำนวน นักศึกษา	อนุมัติก่อน 13 ก.พ. 63	อนุมัติ 13 ก.พ. 63	คงเหลือ 13 ก.พ. 63	ร้อยละที่สำเร็จ การศึกษา	ร้อยละของผู้ที่ไม่ สำเร็จการศึกษา
นิเทศศาสตร์	551231502	2/2558	19	17		2	89.47	10.53
การตลาด	551232201	2/2558	33	32		1	96.97	3.03
การจัดการโลจิสติกส์	551234701	2/2558	23	22		1	95.65	4.35
คอมพิวเตอร์ธุรกิจ	551234901	2/2558	23	22		1	95.65	4.35
คอมพิวเตอร์ธุรกิจ	551234902	2/2558	23	22		1	95.65	4.35
นิเทศศาสตร์	561231502	2/2559	11	9		2	81.82	18.18
นิเทศศาสตร์	561231503	2/2559	20	18		2	90.00	10.00
การบริหารทรัพยากรมนุษย์	561232302	2/2559	22	21		1	95.45	4.55
การเงินและการธนาคาร	561232401	2/2559	21	20		1	95.24	4.76
การเงินและการธนาคาร	561232402	2/2559	25	24		1	96.00	4.00
การจัดการท่องเที่ยว	561233901	2/2559	13	12		1	92.31	7.69
การจัดการโลจิสติกส์	561234702	2/2559	25	23		2	92.00	8.00
การบัญชี	561236001	2/2559	34	33		1	97.06	2.94
การบัญชี	561236002	2/2559	25	23		2	92.00	8.00
เศรษฐศาสตร์	561236201	2/2559	20	19		1	95.00	5.00
คอมพิวเตอร์ธุรกิจ	561236501	2/2559	20	19		1	95.00	5.00
นิเทศศาสตร์	571231501	2/2560	18	13		5	72.22	27.78
การจัดการทั่วไป	571231802	2/2560	30	27		3	90.00	10.00
การจัดการทั่วไป	571231803	2/2560	28	27		1	96.43	3.57
การตลาด	571232201	2/2560	26	23		3	88.46	11.54
การตลาด	571232202	2/2560	24	23		1	95.83	4.17
การเงินและการธนาคาร	571232401	2/2560	38	35		3	92.11	7.89
การจัดการธุรกิจค้าปลีก	571234301	2/2560	17	16		1	94.12	5.88
การจัดการโลจิสติกส์	571234701	2/2560	30	24		6	80.00	20.00
การจัดการโลจิสติกส์	571234702	2/2560	19	17		2	89.47	10.53
การจัดการโลจิสติกส์	571234703	2/2560	19	16		3	84.21	15.79
การบัญชี	571236002	2/2560	27	26		1	96.30	3.70
คอมพิวเตอร์ธุรกิจ	571236502	2/2560	12	10		2	83.33	16.67
นิเทศศาสตร์	581231501	2/2561	16	13		3	81.25	18.75
นิเทศศาสตร์	581231503	2/2561	28	14		14	50.00	50.00
การจัดการทั่วไป	581231801	2/2561	36	30		6	83.33	16.67
การจัดการทั่วไป	581231802	2/2561	36	32		4	88.89	11.11
การจัดการทั่วไป	581231803	2/2561	36	30		6	83.33	16.67
การตลาด	581232202	2/2561	20	16		4	80.00	20.00
การเงินและการธนาคาร	581232401	2/2561	18	17		1	94.44	5.56
การเงินและการธนาคาร	581232402	2/2561	16	14		2	87.50	12.50
การจัดการท่องเที่ยว	581233901	2/2561	16	14		2	87.50	12.50
การจัดการท่องเที่ยว	581233902	2/2561	10	5		5	50.00	50.00
การจัดการธุรกิจค้าปลีก	581234301	2/2561	31	24		7	77.42	22.58
การจัดการโลจิสติกส์	581234701	2/2561	26	18		8	69.23	30.77
การจัดการโลจิสติกส์	581234702	2/2561	38	24		14	63.16	36.84
การจัดการโลจิสติกส์	581234703	2/2561	24	9		15	37.50	62.50
การบัญชี	581236001	2/2561	30	25		5	83.33	16.67
การบัญชี	581236002	2/2561	34	29		5	85.29	14.71
การบัญชี	581236003	2/2561	39	33		6	84.62	15.38
คอมพิวเตอร์ธุรกิจ	581236502	2/2561	24	17		7	70.83	29.17
ผลรวม			1123	957	0	166	85.22	14.78

คณะวิทยาการจัดการ	จำนวนนักศึกษา	จำนวนผู้สำเร็จ การศึกษา	จำนวนผู้ไม่สำเร็จ การศึกษา
นักศึกษาภาคปกติ	1,123	957	166
รวม	1,123	957	166

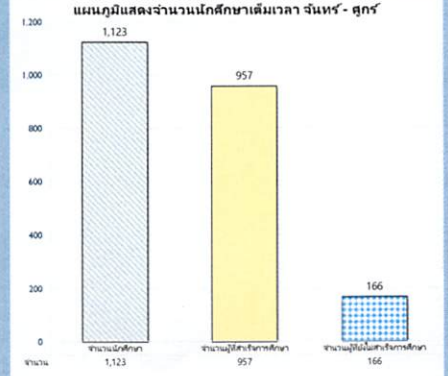

ร้อยละของผู้สำเร็จการศึกษาระดับปริญญาตรี

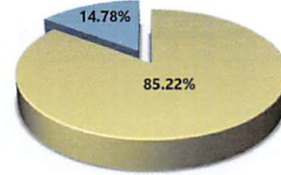

ร้อยละที่สำเร็จการศึกษา ร้อยละของผู้ที่ไม่สำเร็จการศึกษา

ร้อยละของผู้สำเร็จการศึกษาระดับปริญญาตรี

คณะวิทยาการจัดการ

อนุมัติผลการศึกษา วันที่ 13 กุมภาพันธ์ 2563

สาขาวิชา	หมู่เรียน	ภาคเรียน ก่อน	จำนวน นักศึกษา	อนุมัติก่อน 13 ก.พ. 63	อนุมัติ 13 ก.พ. 63	คงเหลือ 13 ก.พ. 63	ร้อยละที่สำเร็จ การศึกษา	ร้อยละของผู้ที่ยังไม่ สำเร็จการศึกษา
การจัดการทั่วไป	552231802	3/2558	12	11		1	91.67	8.33
การจัดการทั่วไป	552231803	2/2559	15	14		1	93.33	6.67
การจัดการทั่วไป	552231804	2/2559	15	14		1	93.33	6.67
การจัดการทั่วไป	552231805	2/2559	13	10		3	76.92	23.08
การบริหารธุรกิจและบริหาร คอมพิวเตอร์ธุรกิจ	552234901	3/2558	15	14		1	93.33	6.67
การจัดการทั่วไป	562231801	2/2559	22	17		5	77.27	22.73
การจัดการทั่วไป	562231802	2/2559	23	21		2	91.30	8.70
การจัดการทั่วไป	562231805	1/2560	18	16		2	88.89	11.11
โลจิสติกส์และซัพพลายเชน	562234701	2/2559	12	9		3	75.00	25.00
โลจิสติกส์และซัพพลายเชน	562234702	1/2560	9	4		5	44.44	55.56
โลจิสติกส์และซัพพลายเชน	562234703	1/2560	13	7		6	53.85	46.15
การบัญชี	562236003	2/2560	20	19		1	95.00	5.00
คอมพิวเตอร์ธุรกิจ	562236502	2/2560	26	10		16	38.46	61.54
คอมพิวเตอร์ธุรกิจ	562236503	2/2560	20	8		12	40.00	60.00
การจัดการทั่วไป	56E231801	2/2559	4	3		1	75.00	25.00
การตลาด	562232202	2/2560	18	15		3	83.33	16.67
การจัดการทั่วไป	572231804	1/2561	22	7		15	31.82	68.18
โลจิสติกส์และซัพพลายเชน	572234702	1/2561	25	8	1	16	36.00	64.00
คอมพิวเตอร์ธุรกิจ	572236502	2/2561	25	14		11	56.00	44.00
การจัดการทั่วไป	56E231802	2/2559	2	1		1	50.00	50.00
การบัญชี	572236001	2/2560	21	17		4	80.95	19.05
การบัญชี	572236002	2/2561	30	27		3	90.00	10.00
การบัญชี	572236003	2/2561	21	7		14	33.33	66.67
การบัญชี	582236001	2/2561	20	19		1	95.00	5.00
คอมพิวเตอร์ธุรกิจ	582236501	1/2562	19	18		1	94.74	5.26
การจัดการทั่วไป	582231801	1/2562	22	21		1	95.45	4.55
การจัดการทั่วไป	582231802	1/2562	16	7		9	43.75	56.25
การจัดการทั่วไป	585231801	1/2562	27	10		17	37.04	62.96
ผลรวม			505	348	1	156	69.11	30.89

คณะวิทยาการจัดการ	จำนวนนักศึกษา	จำนวนผู้สำเร็จการศึกษา	จำนวนผู้ยังไม่สำเร็จการศึกษา
นักศึกษาภาคพิเศษ	505	349	156
รวม	505	349	156

แผนภูมิแสดงจำนวนนักศึกษาเต็มเวลา สาขา-อาทิตย์

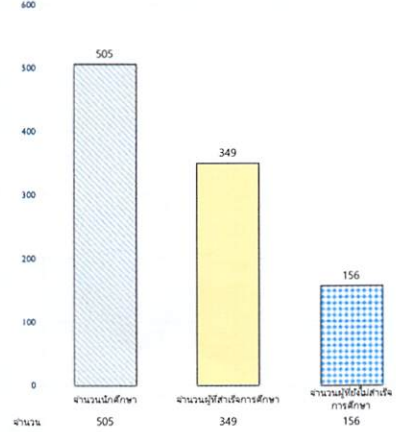

ร้อยละของผู้สำเร็จการศึกษาระดับปริญญาตรี

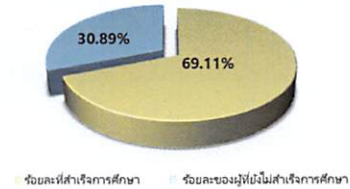

**ร้อยละของผู้สำเร็จการศึกษาระดับปริญญาตรี
คณะเทคโนโลยีอุตสาหกรรม
อนุมัติผลการศึกษา วันที่ 13 กุมภาพันธ์ 2563**

คณะเทคโนโลยีอุตสาหกรรม	จำนวนนักศึกษา	อนุมัติ 9 ม.ค. 63	อนุมัติ 9 ม.ค. 63	คงเหลือ 9 ม.ค. 63	ร้อยละที่สำเร็จการศึกษา	ร้อยละของผู้ที่ยังไม่สำเร็จการศึกษา
นักศึกษาเต็มเวลาจันทร์ - ศุกร์	197	161	0	36	81.73	18.27
นักศึกษาเต็มเวลาเสาร์ - อาทิตย์	68	56	1	11	83.82	16.18
รวม	265	217	1	47	82.26	17.74

สาขาวิชา	หมู่เรียน	ภาคเรียนสุดท้าย	จำนวนนักศึกษา	อนุมัติก่อน 9 ม.ค. 63	อนุมัติ 9 ม.ค. 63	คงเหลือ 9 ม.ค. 63	ร้อยละที่สำเร็จการศึกษา	ร้อยละของผู้ที่ยังไม่สำเร็จการศึกษา
วิศวกรรมเครื่องกล	551250401	2/2558	15	14		1	93.33	6.67
ออกแบบผลิตภัณฑ์อุตสาหกรรม	561228601	2/2559	10	6		4	60.00	40.00
วิศวกรรมไฟฟ้า	5612250101	2/2559	25	24		1	96.00	4.00
อิเล็กทรอนิกส์สื่อสาร	571227701	2/2560	16	13		3	81.25	18.75
ออกแบบผลิตภัณฑ์อุตสาหกรรม	571228601	2/2560	10	5		5	50.00	50.00
วิศวกรรมอัตโนมัติ	571229601	2/2560	15	13		2	86.67	13.33
อิเล็กทรอนิกส์สื่อสาร	581227701	2/2561	17	13		4	76.47	23.53
ออกแบบผลิตภัณฑ์อุตสาหกรรม	581228601	2/2561	14	10		4	71.43	28.57
วิศวกรรมอัตโนมัติ	581229601	2/2561	11	7		4	63.64	36.36
เทคโนโลยี ไฟฟ้า	581250101	2/2561	25	24		1	96.00	4.00
เทคโนโลยี การผลิต	581250201	2/2561	12	10		2	83.33	16.67
เทคโนโลยี การจัดการอุตสาหกรรม	581250301	2/2561	14	11		3	78.57	21.43
เทคโนโลยี เครื่องกล	581250402	2/2561	13	11		2	84.62	15.38
ผลรวม			197	161	0	36	81.73	18.27

สาขาวิชา	หมู่เรียน	ภาคเรียนสุดท้าย	จำนวนนักศึกษา	อนุมัติก่อน 9 ม.ค. 63	อนุมัติ 9 ม.ค. 63	คงเหลือ 9 ม.ค. 63	ร้อยละที่สำเร็จการศึกษา	ร้อยละของผู้ที่ยังไม่สำเร็จการศึกษา
เทคโนโลยีเครื่องกล	572250401	2/2560	34	30		4	88.24	12
เทคโนโลยีการจัดการอุตสาหกรรม	572250301	2/2560	10	9		1	90.00	10
อิเล็กทรอนิกส์สื่อสาร	572227701	1/2561	8	4		4	50.00	50
วิศวกรรมอัตโนมัติ	582229601	1/2562	16	13	1	2	88	13
ผลรวม			68	56	1	11	83.82	16.18

คณะเทคโนโลยีอุตสาหกรรม	จำนวนนักศึกษา	จำนวนผู้สำเร็จการศึกษา	จำนวนผู้ที่ยังไม่สำเร็จการศึกษา
นักศึกษาภาคปกติ	197	161	36
รวม	197	161	36

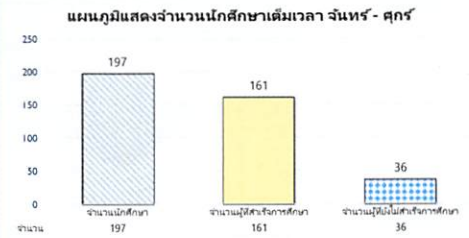

ร้อยละของผู้สำเร็จการศึกษาระดับปริญญาตรี

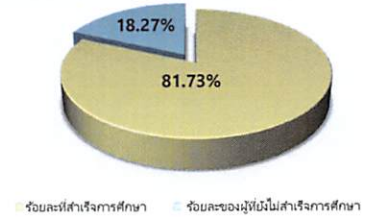

คณะเทคโนโลยีอุตสาหกรรม	จำนวนนักศึกษา	จำนวนผู้สำเร็จการศึกษา	จำนวนผู้ที่ยังไม่สำเร็จการศึกษา
นักศึกษาภาคพิเศษ	68	57	11
รวม	68	57	11

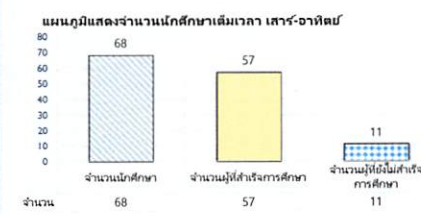

ร้อยละของผู้สำเร็จการศึกษาระดับปริญญาตรี



**ร้อยละของผู้สำเร็จการศึกษาระดับปริญญาตรี
คณะมนุษยศาสตร์และสังคมศาสตร์
อนุมัติผลการศึกษา วันที่ 13 กุมภาพันธ์ 2563**

คณะมนุษยศาสตร์และสังคมศาสตร์	จำนวน นักศึกษา	อนุมัติก่อน 13 ก.พ. 63	อนุมัติ 13 ก.พ. 63	คงเหลือ 13 ก.พ. 63	ร้อยละที่สำเร็จ การศึกษา	ร้อยละของผู้ที่ยังไม่ สำเร็จการศึกษา
นักศึกษาเต็มเวลาจันทร์ - ศุกร์	846	720	3	123	85.46	14.54
นักศึกษาเต็มเวลาเสาร์ - อาทิตย์	109	77	2	32	72.48	27.52
รวม	955	797	5	155	83.98	16.02

คณะมนุษยศาสตร์และ สังคมศาสตร์	จำนวนนักศึกษา	จำนวนผู้สำเร็จ การศึกษา	จำนวนผู้ยังไม่สำเร็จ การศึกษา
นักศึกษาภาคปกติ	846	723	123
รวม	846	723	123

สาขาวิชา	หมู่เรียน	ภาคเรียน สุดท้าย	จำนวน นักศึกษา	อนุมัติก่อน 13 ก.พ. 63	อนุมัติ 13 ก.พ. 63	คงเหลือ 13 ก.พ. 63	ร้อยละที่สำเร็จ การศึกษา	ร้อยละของผู้ที่ยังไม่ สำเร็จการศึกษา
ดนตรีสากล	551230001	2/2558	14	13		1	92.86	7.14
รัฐประศาสนศาสตร์	551233304	2/2558	23	21		2	91.30	8.70
จิตวิทยา	551235301	2/2558	25	24		1	96.00	4.00
สังคมศาสตร์เพื่อการพัฒนา (การพัฒนาสังคม)	551246602	2/2558	15	14		1	93.33	6.67
ทัศนศิลป์	561201001	2/2559	27	26		1	96.30	3.70
การพัฒนาชุมชน	561230702	2/2559	20	19		1	95.00	5.00
รัฐประศาสนศาสตร์	561233304	2/2559	32	31		1	96.88	3.13
รัฐประศาสนศาสตร์	561233306	2/2559	18	17		1	94.44	5.56
จิตวิทยา	561235301	2/2559	16	15		1	93.75	6.25
จิตวิทยา	561235303	2/2559	10	9		1	90.00	10.00
ภาษาอังกฤษเพื่อการสื่อสาร นานาชาติ	571212101	2/2560	14	12		2	85.71	14.29
ดนตรีสากล	571230001	2/2560	15	12		3	80.00	20.00
ภาษาอังกฤษ	571230201	2/2560	17	15		2	88.24	11.76
การพัฒนาชุมชน	571230701	2/2560	16	15		1	93.75	6.25
การพัฒนาชุมชน	571230702	2/2560	15	14		1	93.33	6.67
รัฐประศาสนศาสตร์	571233301	2/2560	29	28		1	96.55	3.45
รัฐประศาสนศาสตร์	571233302	2/2560	27	26		1	96.30	3.70
รัฐประศาสนศาสตร์	571233305	2/2560	24	23		1	95.83	4.17
จิตวิทยา	571235302	2/2560	31	24		7	77.42	22.58
ภาษาไทยเพื่อนวัตกรรม	571235601	2/2560	32	27		5	84.38	15.63
นิติศาสตร์	571235801	2/2560	11	9		2	81.82	18.18
สังคมศาสตร์เพื่อการพัฒนา	571246601	2/2560	26	22		4	84.62	15.38
สังคมศาสตร์เพื่อการพัฒนา	571246602	2/2560	13	12		1	92.31	7.69
ทัศนศิลป์	581201001	2/2561	22	1	1	20	9.09	90.91
ภาษาอังกฤษเพื่อการสื่อสาร นานาชาติ	581212101	2/2561	12	9		3	75.00	25.00
ดนตรีสากล	581230001	2/2561	19	16		3	84.21	15.79
ภาษาอังกฤษ	581230201	2/2561	23	22		1	95.65	4.35
การพัฒนาชุมชน	581230702	2/2561	16	14		2	87.50	12.50
รัฐประศาสนศาสตร์	581233303	2/2561	32	29	2	1	96.88	3.13
รัฐประศาสนศาสตร์	581233304	2/2561	27	26		1	96.30	3.70
รัฐประศาสนศาสตร์	581233305	2/2561	33	27		6	81.82	18.18
รัฐประศาสนศาสตร์	581233306	2/2561	26	20		6	76.92	23.08

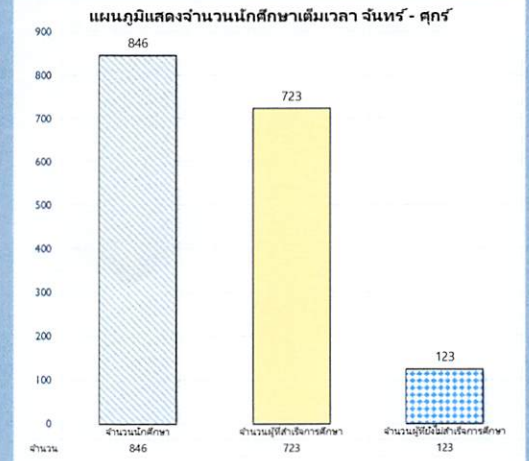

ร้อยละของผู้สำเร็จการศึกษาระดับปริญญาตรี

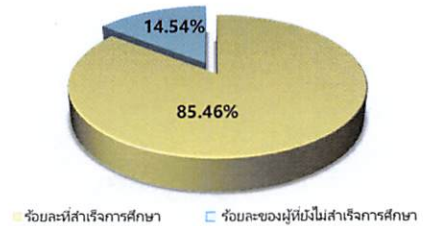

ร้อยละของผู้สำเร็จการศึกษาระดับปริญญาตรี
คณะมนุษยศาสตร์และสังคมศาสตร์
อนุมัติผลการศึกษา วันที่ 13 กุมภาพันธ์ 2563

สาขาวิชา	หมู่เรียน	ภาคเรียน สุดท้าย	จำนวน นักศึกษา	อนุมัติก่อน 13 ก.พ. 63	อนุมัติ 13 ก.พ. 63	คงเหลือ 13 ก.พ. 63	ร้อยละที่สำเร็จ การศึกษา	ร้อยละของผู้ที่ยังไม่ สำเร็จการศึกษา
จิตวิทยา	581235301	2/2561	29	25		4	86.21	13.79
จิตวิทยา	581235303	2/2561	24	21		3	87.50	12.50
ภาษาไทยเพื่อวัฒนธรรมการ สื่อสาร	581235601	2/2561	35	32		3	91.43	8.57
นิติศาสตร์	581235801	2/2561	17	9		8	52.94	47.06
นิติศาสตร์	581235802	2/2561	13	8		5	61.54	38.46
สังคมศาสตร์เพื่อการพัฒนา	581246601	2/2561	22	16		6	72.73	27.27
สังคมศาสตร์เพื่อการพัฒนา	581246602	2/2561	21	15		6	71.43	28.57
รัฐประศาสนศาสตร์	585233301	2/2561	5	2		3	40.00	60.00
ผลรวม			846	720	3	123	85.46	14.54

สาขาวิชา	หมู่เรียน	ภาคเรียน สุดท้าย	จำนวน นักศึกษา	อนุมัติก่อน 13 ก.พ. 63	อนุมัติ 13 ก.พ. 63	คงเหลือ 13 ก.พ. 63	ร้อยละที่สำเร็จ การศึกษา	ร้อยละของผู้ที่ยังไม่ สำเร็จการศึกษา
รัฐประศาสนศาสตร์	562233301	2/2559	17	16		1	94.12	5.88
รัฐประศาสนศาสตร์	562233302	1/2560	10	9		1	90.00	10.00
รัฐประศาสนศาสตร์	562233304	1/2560	15	14		1	93.33	6.67
นิติศาสตร์	562235801	2/2560	3	1		2	33.33	66.67
รัฐประศาสนศาสตร์	572233301	2/2560	15	12		3	80.00	20.00
นิติศาสตร์	572235801	2/2561	6	5		1	83.33	16.67
รัฐประศาสนศาสตร์	582233301	1/2562	22		2	22	9.09	90.91
รัฐประศาสนศาสตร์	585233301	1/2562	21	20		1	95.24	4.76
ผลรวม			109	77	2	32	72.48	27.52

คณะมนุษยศาสตร์และ สังคมศาสตร์	จำนวนนักศึกษา	จำนวนผู้ที่สำเร็จ การศึกษา	จำนวนผู้ที่ยังไม่สำเร็จ การศึกษา
นักศึกษาภาคพิเศษ	109	79	30
รวม	109	79	30

แผนภูมิแสดงจำนวนนักศึกษาเต็มเวลา สาขา-อาชีพ

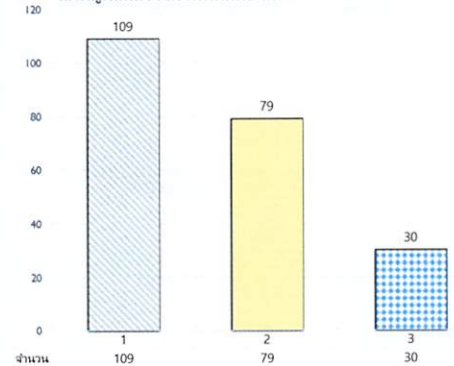

ร้อยละของผู้สำเร็จการศึกษาระดับปริญญาตรี

